

Organigramme

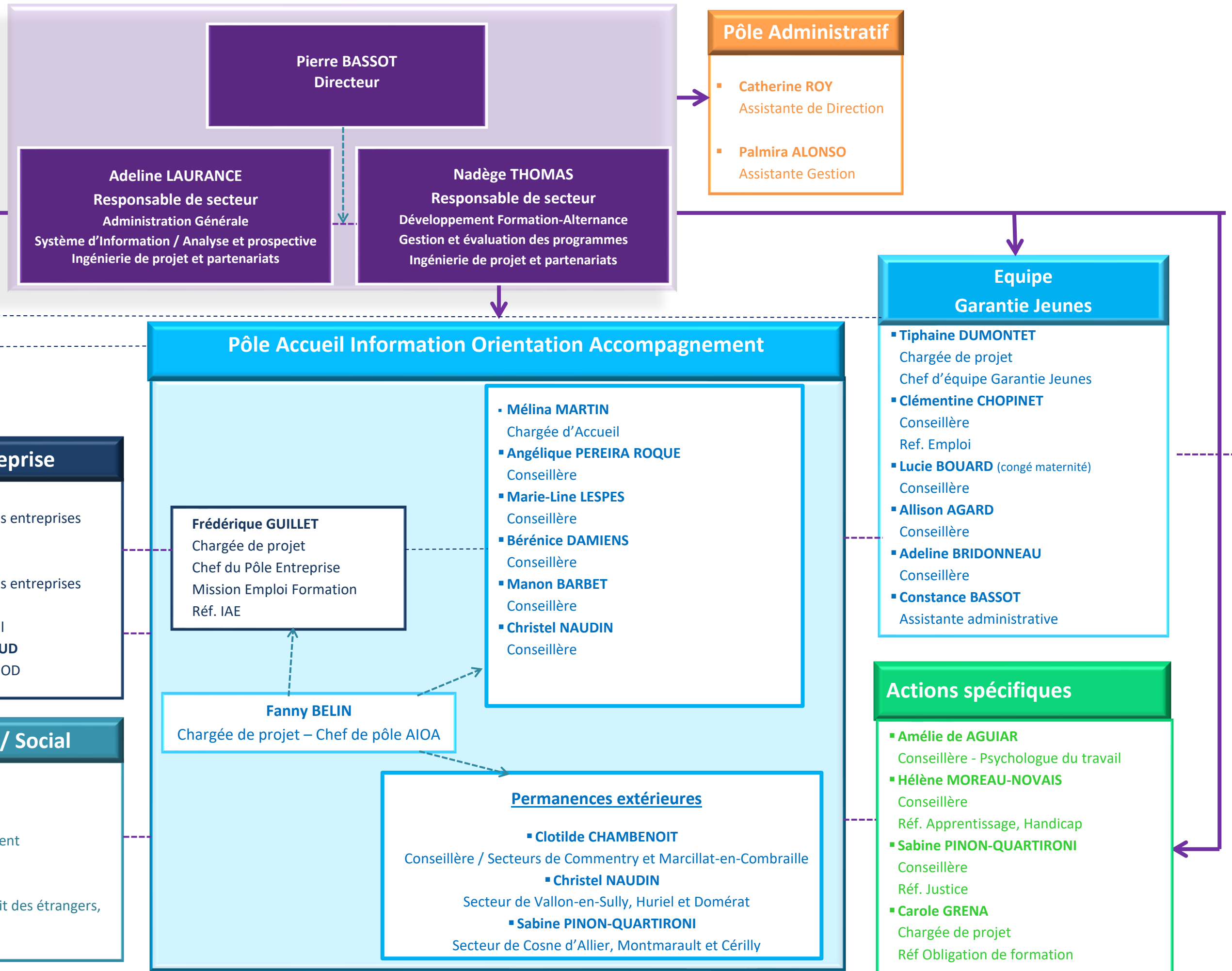

Pierre BASSOT
Directeur

Pôle Administratif

- **Catherine ROY**
Assistante de Direction
- **Palmira ALONSO**
Assistante Gestion

Adeline LAURANCE
Responsable de secteur
Administration Générale
Système d'Information / Analyse et prospective
Ingénierie de projet et partenariats

Nadège THOMAS
Responsable de secteur
Développement Formation-Alternance
Gestion et évaluation des programmes
Ingénierie de projet et partenariats

Alizée PETITJEAN
Chargée de communication

Pôle Accueil Information Orientation Accompagnement

Frédérique GUILLET
Chargée de projet
Chef du Pôle Entreprise
Mission Emploi Formation
Réf. IAE

Fanny BELIN
Chargée de projet – Chef de pôle AIOA

- **Mélina MARTIN**
Chargée d'Accueil
- **Angélique PEREIRA ROQUE**
Conseillère
- **Marie-Line LESPES**
Conseillère
- **Bérénice DAMIENS**
Conseillère
- **Manon BARBET**
Conseillère
- **Christel NAUDIN**
Conseillère

Permanences extérieures

- **Clotilde CHAMBENOIT**
Conseillère / Secteurs de Commeny et Marcillat-en-Combraille
- **Christel NAUDIN**
Secteur de Vallon-en-Sully, Huriel et Domérat
- **Sabine PINON-QUARTIRONI**
Secteur de Cosne d'Allier, Montmarault et Cérilly

Equipe Garantie Jeunes

- **Tiphaine DUMONTET**
Chargée de projet
Chef d'équipe Garantie Jeunes
- **Clémentine CHOPINET**
Conseillère
Ref. Emploi
- **Lucie BOUARD (congé maternité)**
Conseillère
- **Allison AGARD**
Conseillère
- **Adeline BRIDONNEAU**
Conseillère
- **Constance BASSOT**
Assistante administrative

Actions spécifiques

- **Amélie de AGUIAR**
Conseillère - Psychologue du travail
- **Hélène MOREAU-NOVAIS**
Conseillère
Réf. Apprentissage, Handicap
- **Sabine PINON-QUARTIRONI**
Conseillère
Réf. Justice
- **Carole GRENA**
Chargée de projet
Réf Obligation de formation

Pôle Entreprise

- **Elisabeth PLESE**
Chargée des relations entreprises
Ref. Parrainage
- **Carole BRUNOT**
Chargée des relations entreprises
- **Loïc RABIER**
Assistant commercial
- **Angélique THUSSEAUD**
Chargée de mission IOD

Pôle Santé / Social

- **Stéphanie BOUARD**
Assistante Sociale
Réf. Mobilité, logement
- **Vanessa AZEVEDO**
Assistante Sociale
Réf. Parentalité, Droit des étrangers,
Santé