

Organigramme

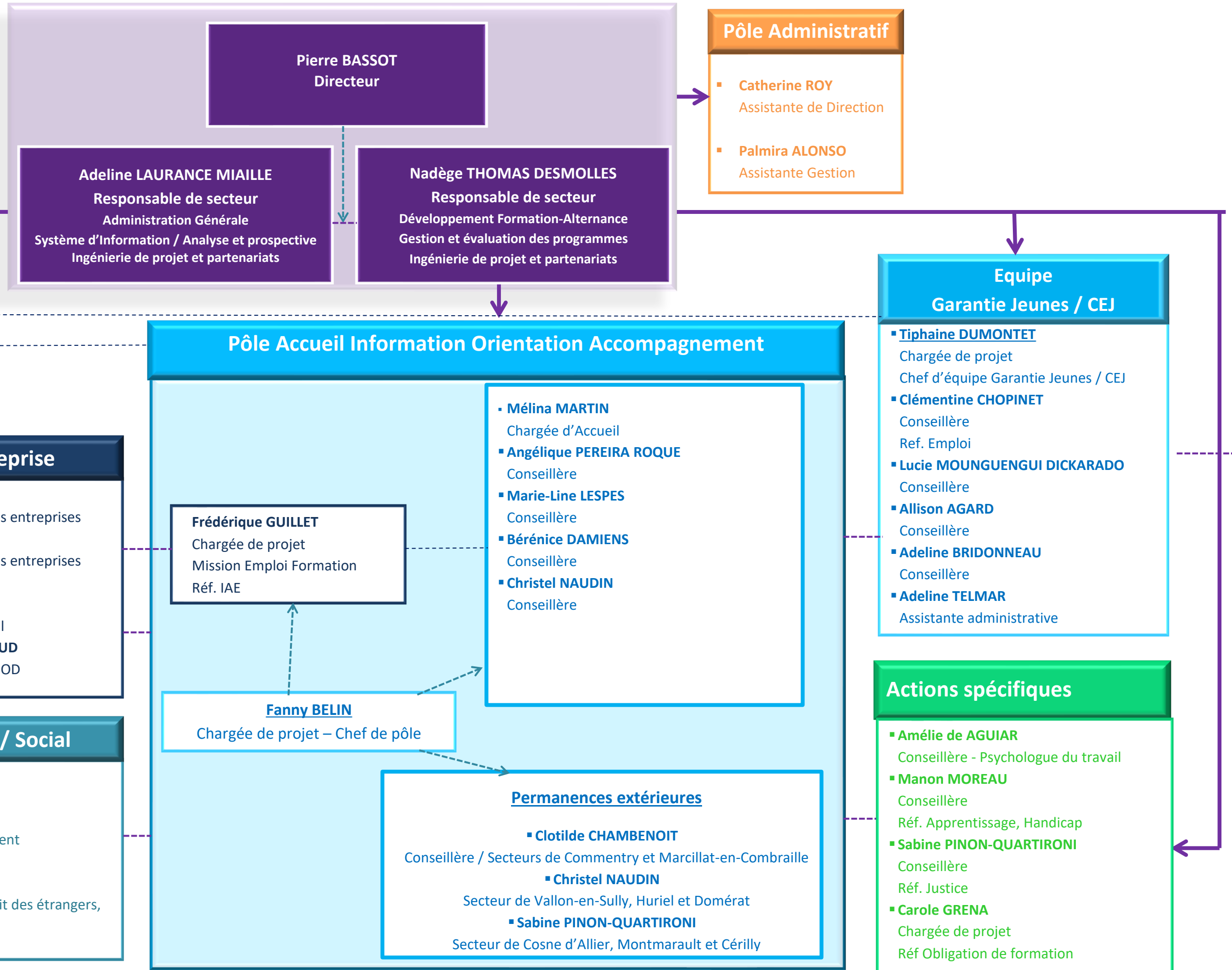

Pierre BASSOT
Directeur

Pôle Administratif

- **Catherine ROY**
Assistante de Direction
- **Palmira ALONSO**
Assistante Gestion

Adeline LAURANCE MIAILLE
Responsable de secteur
Administration Générale
Système d'Information / Analyse et prospective
Ingénierie de projet et partenariats

Nadège THOMAS DESMOLLES
Responsable de secteur
Développement Formation-Alternance
Gestion et évaluation des programmes
Ingénierie de projet et partenariats

Alizée PETITJEAN
Chargée de communication

Pôle Accueil Information Orientation Accompagnement

Pôle Entreprise

- **Carole BRUNOT**
Chargée des relations entreprises
- **Elisabeth PLESSE**
Chargée des relations entreprises
Ref. Parrainage
- **Loïc RABIER**
Assistant commercial
- **Angélique THUSSEAUD**
Chargée de mission IOD

Pôle Santé / Social

- **Stéphanie BOUARD**
Assistante Sociale
Réf. Mobilité, logement
- **Vanessa AZEVEDO**
Assistante Sociale
Réf. Parentalité, Droit des étrangers, Santé

Frédérique GUILLET
Chargée de projet
Mission Emploi Formation
Réf. IAE

Fanny BELIN
Chargée de projet – Chef de pôle

- **Mélina MARTIN**
Chargée d'Accueil
- **Angélique PEREIRA ROQUE**
Conseillère
- **Marie-Line LESPES**
Conseillère
- **Bérénice DAMIENS**
Conseillère
- **Christel NAUDIN**
Conseillère

Permanences extérieures

- **Clotilde CHAMBENOIT**
Conseillère / Secteurs de Commeny et Marcillat-en-Combraille
- **Christel NAUDIN**
Secteur de Vallon-en-Sully, Huriel et Domérat
- **Sabine PINON-QUARTIRONI**
Secteur de Cosne d'Allier, Montmarault et Cérilly

Equipe Garantie Jeunes / CEJ

- **Tiphaine DUMONTET**
Chargée de projet
Chef d'équipe Garantie Jeunes / CEJ
- **Clémentine CHOPINET**
Conseillère
Ref. Emploi
- **Lucie MOUNGUENGUI DICKARADO**
Conseillère
- **Allison AGARD**
Conseillère
- **Adeline BRIDONNEAU**
Conseillère
- **Adeline TELMAR**
Assistante administrative

Actions spécifiques

- **Amélie de AGUIAR**
Conseillère - Psychologue du travail
- **Manon MOREAU**
Conseillère
Réf. Apprentissage, Handicap
- **Sabine PINON-QUARTIRONI**
Conseillère
Réf. Justice
- **Carole GRENA**
Chargée de projet
Réf Obligation de formation